



Carretera d'Engolasters, davant la caseta d'informació.
Route d'Engolasters, situè a la caseta d'información.
Engolasters road, in front of the information booth.



Duració
1 h 30 min.



Vistes en català, castellà, francès o anglès.
Es recomana reserva prèvia.
Vistes en catalán, castellano, francés o inglés.
Se recomienda reserva previa.
Visites en catalan, espanyol, francès ou anglais.
Nous vous recommandons de réserver à l'avance.
Visits are in Catalan, Spanish, French or English.
Reservation is recommended.

Duració	Distància	Desnivell
1 h 30 min.	1.000 m	70 m
Durée	Distance	Total gain
1 h 30 min.	1.000 m	70 m



Normal: 5 € / Reduïda: 2,50 € (CARNET JOVE, professors estrangers, grups de 10 persones o més, estudiants i jubilats). Gratuïta: Menors de 10 anys, estudiants nacionals, membres de l'ICOM, professors nacionals i persones amb discapacitat. L'entrada inclou la visita al MW Museu de l'Electricitat. Al camí Hidroelèctric només es pot pagar l'entrada en efectiu.

Normal: 5 € / Reduïda: 2,50 € (CARNET JOVE, professeurs étrangers, groupes de 10 personnes ou plus, étudiants et retraités). Gratuit: Enfants de moins de 10 ans, étudiants nationaux, membres de l'ICOM, professeurs nationaux et handicapés. L'entrée inclut la visite au MW Musée de l'Electricité. Le chemin hydroélectrique ne permet pas le paiement de l'entrée en espèces.

Normal: 5 € / Reduïda: 2,50 € (CARNET JOVE, foreign teachers, groups of over 10 people, students and retired). Free: Children under 10, national students, ICOM members, national teachers and handicapped. The entrance ticket includes the visit at the MW Museu de l'Electricitat.

The hydraulic path does not allow payment of cash entry.

Una passejada guiada per la història de l'electricitat i d'Andorra, apta per a tots els públics, en un entorn natural incomparable. Descobreix com es va començar a produir electricitat a Andorra. Visita l'interior de la presa d'Engolasters. Camina sobre els canals que capten l'aigua dels rius. Puja a la vagoneta de transport del 1930.

Un paseo guiado por la historia de la electricidad y de Andorra, apto para todos los públicos, en un entorno natural incomparable. Descubre cómo se comenzó a producir electricidad en Andorra. Visita el interior de la presa de Engolasters. Pasea sobre los canales que captan el agua de los ríos. Sube a la vagoneta de transporte de 1930.

Une promenade à travers l'histoire de l'électricité et de l'Andorre, destinée à tous les publics, dans un site naturel incomparable. Découvrez comment les publics, dans un site naturel incomparable. Découvrez comment a commencé la production d'électricité en Andorre. Visitez les entrées du barrage d'Engolasters. Marchez sur les canaux qui captent l'eau des rivières. Montez dans la wagonnette de transport datant de 1930.

A guided walk through the history of electricity and Andorra itself, suitable for everyone and surrounded by marvellous nature. Learn more about the beginnings of electricity generation in Andorra and visit the hidden, inner parts of lake Engolasters dam. Walk on the channels that gather the water from rivers and take the ride on the trolley from 1930.



Camí Hidroelèctric d'Engolasters



HORARIS

Maig i juny: dissabte 11.00 h.
Juliol i agost: de dimarts a diumenge 10.00, 12.00, 15.00 i 17.00 h.
Setembre: dissabte 11.00 h.

HORARIOS

Mayo y junio: sábado 11.00 h.
Julio y agosto: de martes a domingo 10.00, 12.00, 15.00 y 17.00 h.
Septiembre: sábado 11.00 h.

HORAIRE

Mai et juin: samedi 11 h.
Juillet et août: mardi à dimanche 10 h, 12 h, 15 h et 17 h.
Septembre: samedi 11 h.

OPENING HOURS

May and June: Saturday 11:00.
July and August: Tuesday to Sunday 10:00, 12:00, 15:00, 17:00.
September: Saturday 11:00.

TANCAT: Consulteu les dates de tancament a la web.
CERRADO: Consulte las fechas de cierre en la web.
FERMÉ: Vérifiez les dates de fermeture sur le site web.
CLOSED: Check closing dates on the website.
www.fedacultura.ad



Av. de la Bartra s/n · Carretera CG-2 · AD200 Encamp
Tel: (+376) 739 111 · fedacultura@fedacultura.ad · www.fedacultura.ad

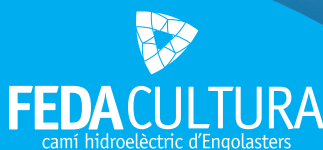

Itinerari del camí
Itinerario del camino
Itinéraire du chemin
The route

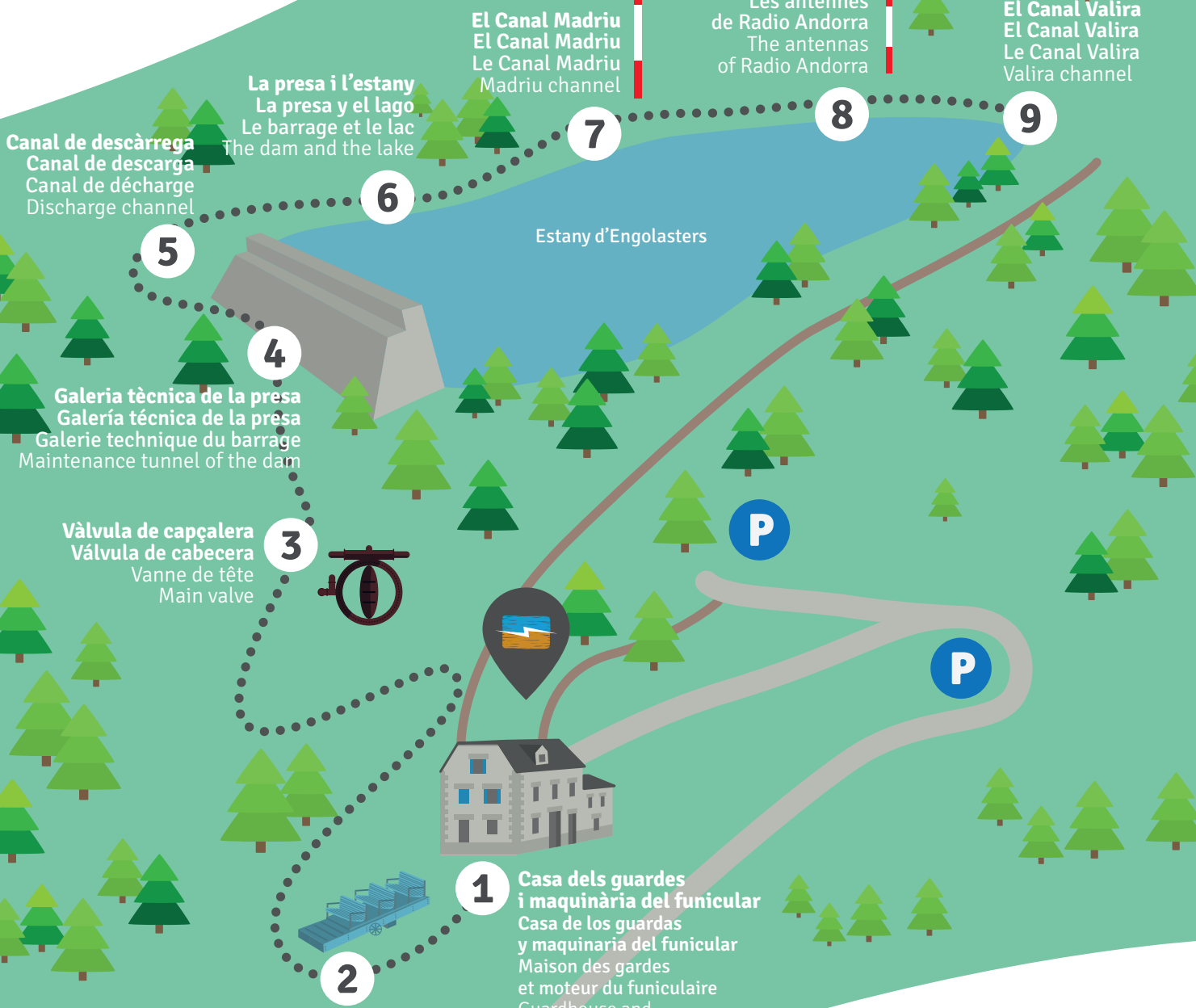

Com arribar
Cómo llegar
Comment arriver
How to arrive

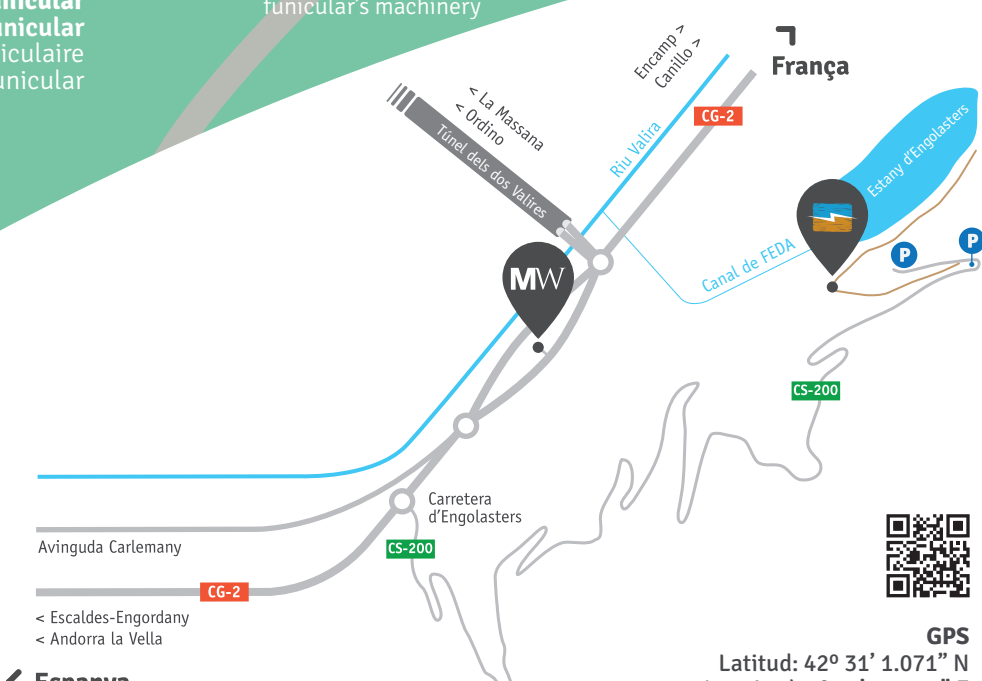

GPS
 Latitud: 42° 31' 1.071" N
 Longitud: 1° 33' 55.958" E



← Espanya