



HORARIS

Maig i juny: dissabte 11.00 i 15.00 h.
 Juliol: dissabte 10.00, 12.00, 15.00 i 17.00 h
 diumenge 10.00, 12.00 i 15.00 h.
 De la quarta setmana de juliol fins a final d'agost:
 dimarts a diumenge 10.00, 12.00, 15.00 i 17.00 h.
 Setembre: dissabte 11.00 i 15.00 h.

HORARIOS

Mayo y junio: sábado 11.00 y 15.00 h.
 Julio: sábado 10.00, 12.00, 15.00 y 17.00 h
 domingo 10.00, 12.00 y 15.00 h.
 De la cuarta semana de julio hasta final de agosto:
 martes a domingo 10.00, 12.00, 15.00 y 17.00 h.
 Septiembre: sábado 11.00 y 15.00 h.

HORAIRE

Mai et juin: samedi 11 h et 15 h.
 Juillet: samedi 10 h, 12 h, 15 h et 17 h - dimanche 10 h, 12 h et 15 h.
 De la quatrième semaine de juillet jusqu'à fin août :
 mardi à dimanche 10 h, 12 h, 15 h et 17 h.
 Septembre: samedi 11 h et 15 h.

OPENING HOURS

May and June: Saturday 11:00 and 15:00.
 July: Saturday 10:00, 12:00, 15:00, 17:00 - Sunday 10:00, 12:00, 15:00.
 From the 4th week of July until end of August:
 Tuesday to Sunday 10:00, 12:00, 15:00, 17:00.
 September: Saturday 11:00 and 15:00.

TANCAT: Consultez les dates de tancament a la web.
CERRADO: Consulte las fechas de cierre en la web.
FERMÉ: Vérifiez les dates de fermeture sur le site web.
CLOSED: Check closing dates on the website.
www.fedacultura.ad

Camí Hidroelèctric d'Engolasters

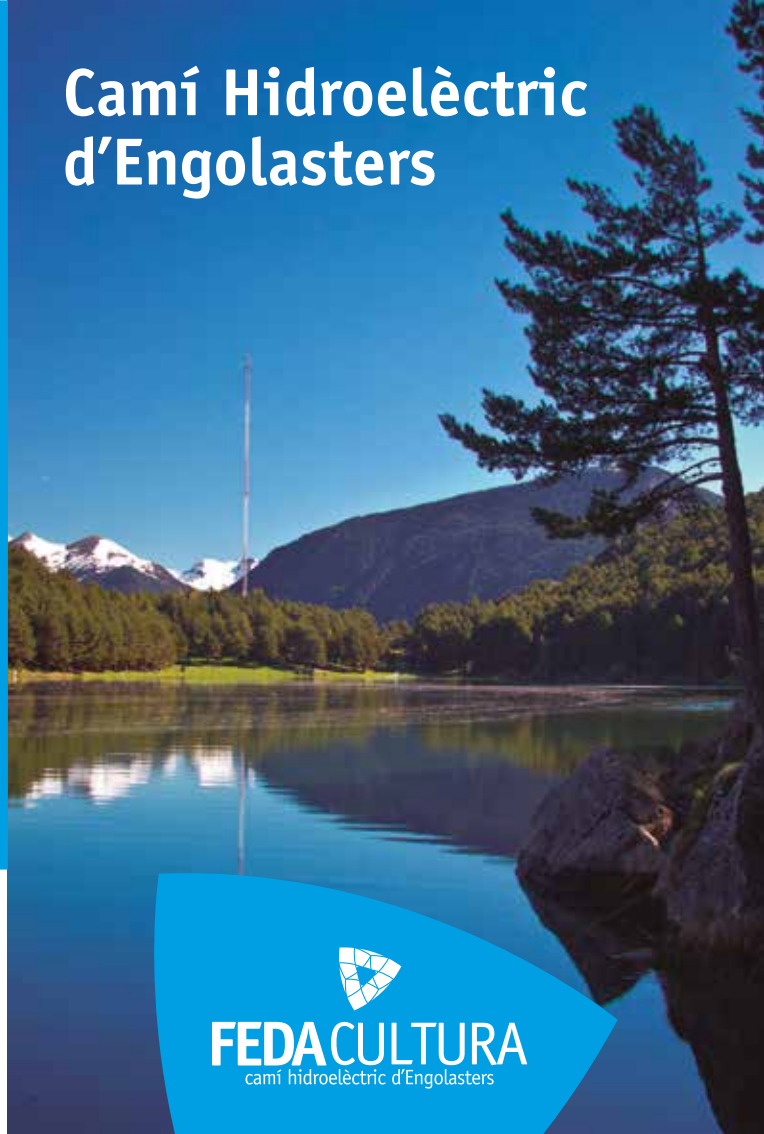

Av. de la Bartra s/n · Carretera CG-2 · AD200 Encamp
 Tel: (+376) 739 111 · fedacultura@feda.ad · www.fedacultura.ad

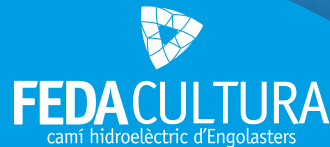

Una passejada guiada per la història de l'electricitat i d'Andorra, apta per a tots els públics, en un entorn natural incomparable. Descobreix com es va començar a produir electricitat a Andorra. Visita l'interior de la presa d'Engolasters. Camina sobre els canals que capten l'aigua dels rius. Puja a la vagoneta de transport del 1930.

Un paseo guiado por la historia de la electricidad y de Andorra, apto para todos los públicos, en un entorno natural incomparable. Descubre cómo se comenzó a producir electricidad en Andorra. Visita el interior de la presa de Engolasters. Pasea sobre los canales que captan el agua de los ríos. Sube a la vagoneta de transporte de 1930.

Une promenade à travers l'histoire de l'électricité et de l'Andorre, destinée à tous les publics, dans un site naturel incomparable. Découvrez comment a commencé la production d'électricité en Andorre. Visitez les entrailles du barrage d'Engolasters. Marchez sur les canaux qui captent l'eau des rivières. Montez dans la wagonnette de transport datant de 1930.

A guided walk through the history of electricity and Andorra itself, suitable for everyone and surrounded by marvelous nature. Learn more about the beginnings of electricity generation in Andorra and visit the hidden, inner parts of lake Engolasters dam. Walk on the channels that gather the water from rivers and take the ride on the trolley from 1930.



Visites en català, castellà, francès o anglès.
 Es recomana reserva prèvia.
 Visitas en catalán, castellano, francés o inglés.
 Se recomienda reserva previa.
 Visites en catalan, español, français ou anglais.
 Nous vous recommandons de réserver à l'avance.
 Visits are in Catalan, Spanish, French or English.
 Reservation is recommended.



Normal: 5 € / Reduïda: 2,50 € (CARNET JOVE, professors estrangers, grups de 10 persones o més, estudiants i jubilats). Gratuïta: Menors de 10 anys, estudiants nacionals, membres de l'ICOM, professors nacionals i minusvàlids. L'entrada inclou la visita al MW Museu de l'Electricitat.

Normal: 5 € / Reducida: 2,50 € (CARNET JOVE, profesores extranjeros, grupos de 10 personas o más, estudiantes y jubilados). Gratuita: Menores de 10 años, estudiantes nacionales, miembros del ICOM, profesores nacionales y minusválidos. La entrada incluye la visita al MW Museu de l'Electricitat.

Normal: 5 € / Réduit: 2,50 € (CARNET JOVE, professeurs étrangers, groupes de 10 personnes ou plus, étudiants et retraités). Gratuit: Enfants de moins de 10 ans, étudiants nationaux, membres de l'ICOM, professeurs nationaux et handicapés. L'entrée inclut la visite au MW Museu de l'Electricitat.

Normal: 5 € / Reduced: 2,50 € (CARNET JOVE, foreign teachers, groups of over 10 people, students and retired). Free: Children under 10, national students, ICOM members, national teachers and handicapped. The entrance ticket includes the visit at the MW Museu de l'Electricitat.



Duració	Distància	Desnivell
Duración	Distancia	Desnivel
Durée	Distance	Dénivelé
Duration	Distance	Total gain
.....
1 h 30 min.	1.000 m	70 m



Carretera d'Engolasters, davant la caseta d'informació.
 Carretera de Engolasters, frente a la caseta de información.
 Route d'Engolasters, situé face au kiosque d'information.
 Engolasters road, in front of the information booth.

Itinerari del camí
Itinerario del camino
Itinéraire du chemin
The route

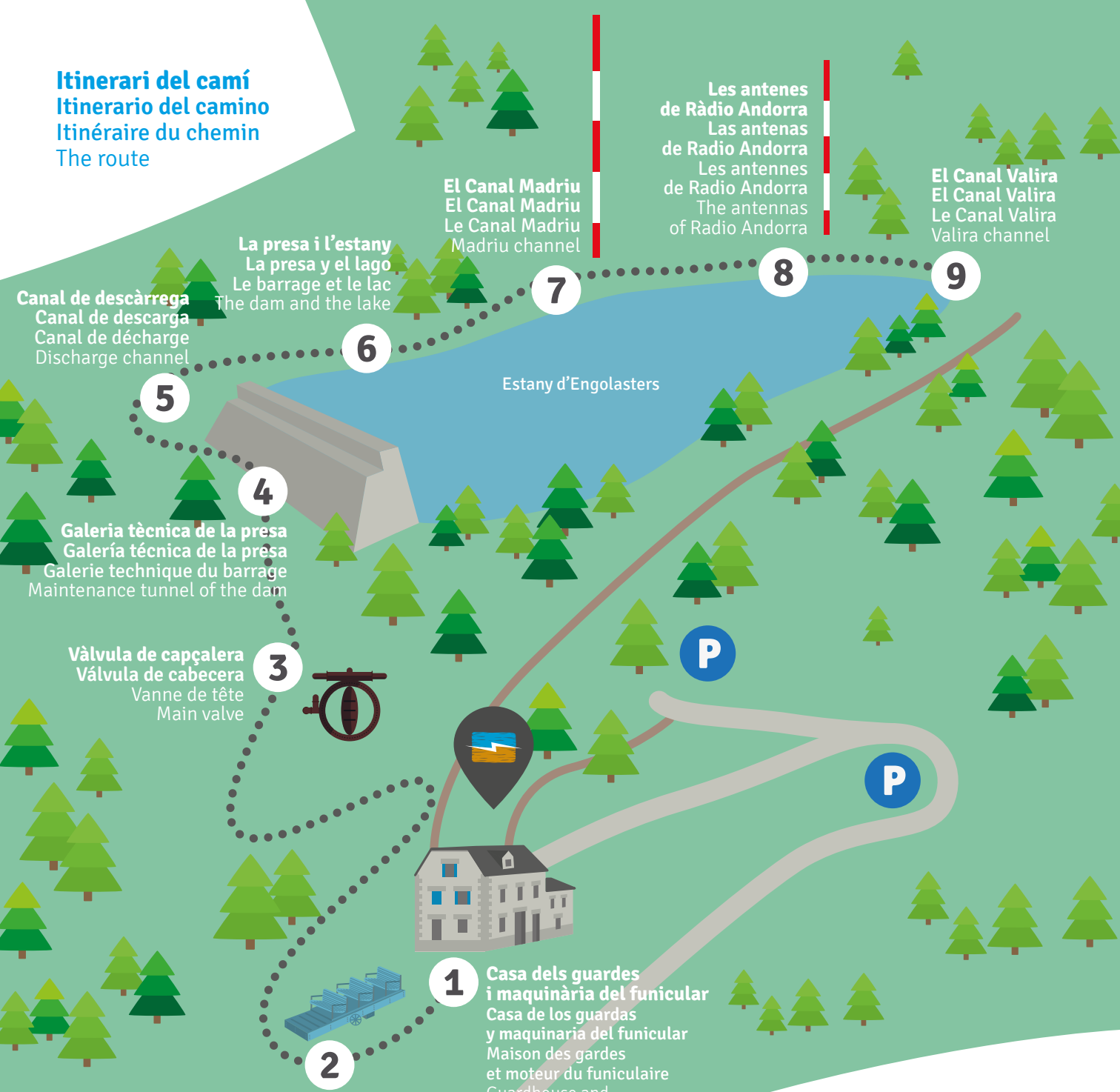

Canal de descàrrega
Canal de descarga
Canal de décharge
Discharge channel

5

Galeria tècnica de la presa
Galería técnica de la presa
Galerie technique du barrage
Maintenance tunnel of the dam

4

Vàlvula de capçalera
Válvula de cabecera
Vanne de tête
Main valve

3



2

Funicular
Funicular
Funiculaire
Funicular



1 **Casa dels guardes i maquinària del funicular**
Casa de los guardas y maquinaria del funicular
Maison des gardes et moteur du funiculaire
Guardhouse and funicular's machinery



7

El Canal Madriu
El Canal Madriu
Le Canal Madriu
Madriu channel

8

Les antenes de Ràdio Andorra
Las antenas de Radio Andorra
Les antennes de Radio Andorra
The antennas of Radio Andorra

9

El Canal Valira
El Canal Valira
Le Canal Valira
Valira channel

Estany d'Engolasters

Com arribar
Cómo llegar
Comment arriver
How to arrive

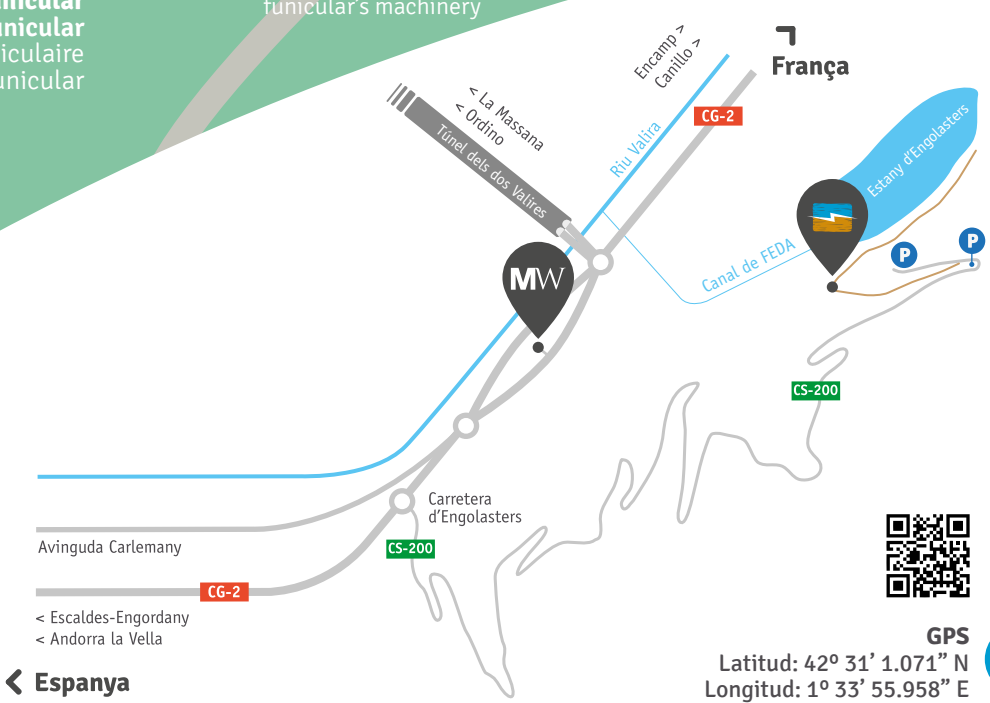

← **Espanya**



GPS
Latitud: 42° 31' 1.071" N
Longitud: 1° 33' 55.958" E

